GEN ISLAM CINTA

Kata Pengantar
Eddy Najmuddin Aqdhiwijaya
Ketua Gerakan Islam Cinta

Hijrah Sehari-hari Milenial

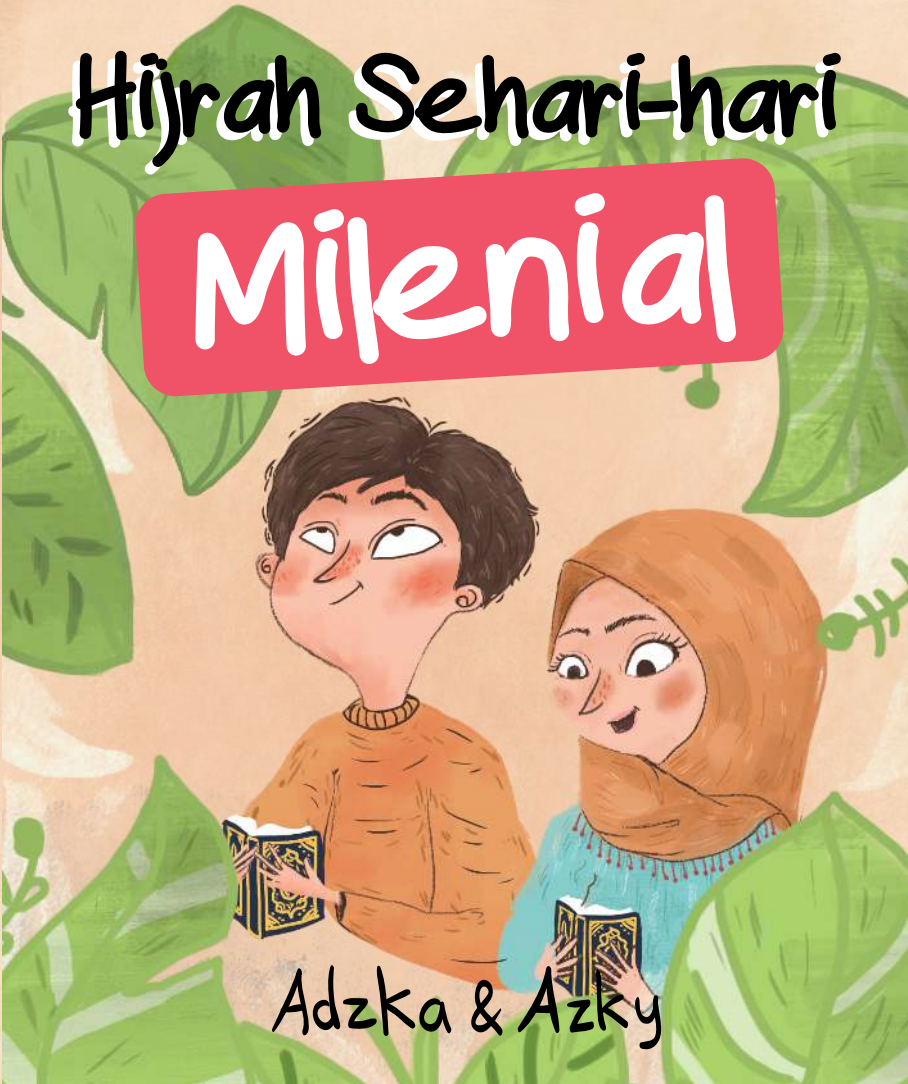

Adzka & Azky

Hijrah Sehari-hari Milenial

#AyoSebarkanCinta
#MeyakiniMenghargai

Adzka & Azky

Hijrah Sehari-hari Milenial

Hak cipta dilindungi undang-undang
All rights reserved

Penulis: **Adzka & Azky**
Penyunting: **Ahmad Muhibi**
Penyelaras Aksara: **Johan Aristya Lesmana**
Penata Aksara dan Sampul: **Syndhi Renolarisa**

Tim Pelaksana:
Kevin Dea Putra
Mutiara Citra Mahmuda
Muhammad Husein Supono
Muhammad Aziz Perangin-angin
Juli Jurnal

Diterbitkan oleh
YAYASAN ISLAM CINTA INDONESIA
Plaza Cirendeu Lt. 2
Jl. Cirendeu Raya No. 20 Pisangan, Ciputat
Tangerang Selatan 15419
Telp. 021-7419192
E-mail: infogerakanislamcinta@gmail.com
#gerakanislamcinta

ISBN: 978-602-53014-9-0

Cetakan Pertama, Oktober 2018

Undang-Undang Republik Indonesia Nomor 19 Tahun 2002
tentang Hak Cipta

Lingkup Hak Cipta
Pasal 2:
1. Hak Cipta merupakan hak eksklusif bagi Pencipta atau Pemegang Hak Cipta untuk mengumumkan atau memperbanyak Ciptaannya, yang timbul secara otomatis setelah suatu ciptaan dilahirkan tanpa mengurangi pembatasan menurut peraturan perundang-undangan yang berlaku.

Ketentuan Pidana
Pasal 72:
1. Barangsiapa dengan sengaja atau tanpa hak melakukan perbuatan sebagaimana dimaksud dalam Pasal 2 ayat (1) atau Pasal 49 ayat (1) dan ayat (2) dipidana dengan pidana penjara masing-masing paling singkat 1 (satu) bulan dan/atau denda paling sedikit Rp1.000.000,00 (satu juta rupiah), atau pidana penjara paling lama 7(tujuh) tahun dan/atau denda paling banyak Rp5.000.000.000,00 (lima miliar rupiah).
2. Barangsiapa dengan sengaja menyiarkan, memamerkan, mengedarkan, atau menjual kepada umum suatu Ciptaan atau barang hasil pelanggaran Hak Cipta atau Hak Terkait sebagaimana dimaksud pada ayat (1) dipidana dengan pidana penjara paling lama 5 tahun dan/atau denda paling banyak Rp500.000.000,00 (lima ratus juta rupiah).

Ayo ikut sebarkan pesan
cinta dan damai Islam. Gabung dengan
Gerakan Islam Cinta (GIC).

GIC terbuka bagi siapapun yang percaya
bahwa Islam adalah agama cinta,
damai, dan welas asih.

Info selengkapnya
www.islamcinta.co

Kata Pengantar

Makna *"Hijrah"* dalam Islam adalah perubahan dari satu kondisi menuju kondisi yang lain, yaitu untuk menciptakan kondisi hidup yang lebih baik dari sebelumnya, sehingga dapat merasakan kedamaian, kesejahteraan, dan peningkatan kualitas hidup.

Perubahan tersebut, adakalanya bersifat *physically*– untuk tujuan psikologis mewujudkan perdamaian– yang menuntut perpindahan ruang dan waktu seperti yang dilakukan Rasulullah Saw dengan berpindah tempat dari Mekkah menuju Madinah.

Nabi Muhammad Saw, berhijrah dari Mekkah menuju Madinah, berdasarkan perintah Allah dan pertimbangan matang, bahwa jalan dakwah Islam bukan ditempuh dengan cara permusuhan, pertentangan dan kekerasan.

Sebab, sebagaimana kita tahu bahwa dakwah di Mekkah saat itu selalu mendapatkan reaksi kekerasan dari tetua Quraisy secara simbolik, fisik, maupun psikologis terhadap pengikut Muhammad Saw sehingga kalau mereka tetap berada di Mekkah, akan menciptakan pertentangan hingga berujung konflik sosial.

Wajar, bila Rasulullah selalu berdoa kepada Allah agar diizinkan untuk berhijrah menuju tempat yang dihuni warga yang apresiatif terhadap ajaran Islam yang disampaikannya. Rasulullah tidak ingin mengotori ajaran Islam "ramah" dengan tindakan "marah", karena keramahan merupakan intisari dari titah Allah untuk disampaikan kepada umat manusia.

Nabi Muhammad Saw seolah melawan "kemarahan" dengan "keramahan" melalui cara berhijrah ke Madinah, yang secara peradaban, dihuni masyarakat yang lebih majemuk dan berpikiran maju ketimbang di Mekkah. Dan, keputusannya seraya dibimbing wahyu dari Allah, memang tepat sekali.

Ajaran “rahmah” dan “ramah” dalam Islam, di Kota Madinah, menjadi tumbuh subur bagaikan pohon apel yang rimbun dipenuhi bebuahan manis dan sehat. Saya melihat bahwa “hijrah” yang dilakukan Rasulullah itu semacam memindahkan “akhlak mulia” yang tidak direspon positif masyarakat Mekkah kemudian hijrah ke Kota Madinah yang dihuni masyarakat inklusif, majemuk dan toleran.

Karena itu "Hijrah" dalam konteks keindonesiaan, bukan berubah menjadi warga yang anti terhadap nasionalisme, demokratisme dan azas negara pancasila dan berbagai ideologi lainnya yang berkembang di dunia. Tetapi "Hijrah" yang berbalut cinta itu ialah meresapi setiap ideologi lalu mengambil intisari dari ajarannya untuk kemaslahatan sesama.

Dalam buku sederhana ini, Adzka dan Azky si penulis kembar dari Tangerang ini *sharing* kepada kita bahwa hijrah yang terbaik itu adalah mengubah landasan hidup, konsepsi berpikir, falsafah bertindak, dan kebermanfaatan untuk umat manusia.

Selamat membaca, semoga kata-kata dalam buku yang diterbitkan oleh GIC bekerjasama dengan PPIM UIN Jakarta dan UNDP, mampu menghijrahkan kita, sehingga setiap kata dan tindakan kita penuh dengan ajaran cinta.

Bumi Serpong Damai (BSD), 20 Oktober 2018

Eddy Najmuddin Aqdhiwijaya
Ketua Gerakan Islam Cinta

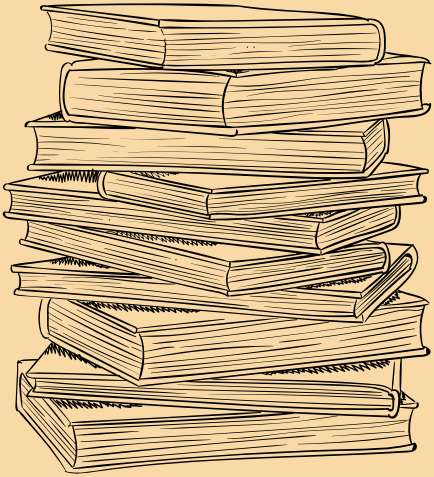

ISI BUKU

Kata Pengantar 9

Hijrah #AyoSebarkanCinta #MeyakiniMenghargai 17

1-10 Hijrah: Hidup Lebih Baik 29
11-20 Hijrah: Tentang Cinta 47
21-30 Hijrah: Teladani Akhlak Nabi 65
31-40 Hijrah: Bergaul dengan Ramah 83
41-50 Hijrah: Berdamai dengan Diri Sendiri 101
51-60 Hijrah: Saling Sayang 123
61-70 Hijrah: Sahabatan Meski Beda Agama 141
71-80 Hijrah: Sebar Cinta di Medsos 159
81-100 Hijrah: Toleran itu Keren 177

Hijrah

#AyoSebarkanCinta

#MeyakiniMenghargai

Tugas kita sebagai generasi muslim milenial adalah menyebarkan ajaran "rahmatan lilalamin" kepada kawan, kerabat, keluarga, tetangga, bangsa, negara, dan antar umat beragama, antar sesama manusia.

Dalam bahasa lain, kita harus mampu mengubah akhlak buruk menjadi akhlak baik dan mulia kepada setiap penghuni di muka bumi tanpa terkecuali.

Sebab, "Hijrah" itu merupakan perubahan konsep, falsafah, dan praktik hidup dari tidak baik menjadi baik.

Hakikat "Hijrah" ialah seperti yang terhimpun di dalam ***Quotes***, yang kami susun untuk *sharing* pemahaman bahwa "Hijrah" kontekstual ialah hijrah yang tidak dilakukan dengan keserampangan sikap dan tindakan. Namun, dengan kedewasaan berpikir, kebijaksanaan bersikap, dan keramahan bertindak. Sehingga kita tidak mudah terjebak dengan radikalisme, ekstrimisme dan tindakan barbar dalam hidup ini.

Kami berharap, dengan menulis buku **Hijrah Sehari-hari Milenial** ini, tidak ada lagi milenial muslim Indonesia yang memahami bahwa "hijrah" ialah berbondong-bondong berangkat ke Suriah bergabung dengan ISIS.

NGGAK ADA LAGI ANAK MUDA YANG MEMUTUSKAN PINDAH KEWARGANEGARAAN, KARENA ALASAN SISTEM NEGARA REPUBLIK INDONESIA TIDAK BERLANDASKAN SYARIAH ISLAM. NGGAK ADA LAGI YAA!

NGGAK ADA LAGI ANAK MUDA YANG PUNYA PAHAM BERJIHAD ITU DENGAN MEMANGGUL SENJATA DAN MENEBARKAN TEROR DIMANA-MANA. SEBAGAI GENERASI MUDA, KITA HARUS YAKIN BAHWA JIHAD KITA ADALAH MENEBARKAN CINTA DAN DAMAI KEPADA SESAMA.

Hijrah

#AyoSebarkanCinta

#MeyakiniMenghargai

1-10

HIJRAH

Hidup Lebih Baik

Hijrah itu mengubah hidup dari keburukan menjadi kebaikan. Karenanya, menjadi seorang muslim sejati itu mampu menghijrahkan diri menjadi lebih baik dari sebelumnya.

Ayo kita baca, resapi, dan amalkan pesan dalam 10 Quotes tentang Hidup Lebih Baik ini.

1.

Berbuat baiklah agar namamu dikenang dan disebut sebagai orang baik. Dengan berbuat baik, hidup kita akan lebih baik.

#HijrahSeharihari #HidupLebihBaik
#AyoSebarkanCinta #MeyakiniMenghargai

Keramahan sikapmu adalah kebaikan. Sopan santun tuturmu adalah kebaikan. Penghargaanmu terhadap perbedaan adalah kebaikan. Ucapan salammu adalah kebaikan. Kedamaian tindakanmu adalah kebaikan. Etika komentarmu di medsos adalah kebaikan.

Karenanya, berbuat baiklah sebab dengannya hidup kita akan menjadi lebih mulia, lebih bebas dari tekanan, pikiran tak dipenuhi kedengkian, dan lisan pun terbebas dari ujaran kebencian.

#HijrahSeharihari #HidupLebihBaik
#AyoSebarkanCinta #MeyakiniMenghargai

3.

HIJRAH MILENIAL ITU IALAH MENJERNIHKAN OTAK UNTUK BERPIKIR SEBELUM MEM-POSTING SESUATU DI MEDSOS; APAKAH POSTING-ANNYA ITU HOAX ATAU NGGAK. ITULAH KEBAIKAN HIDUP DI ERA DIGITAL.

#HijrahSeharihari #HidupLebihBaik
#AyoSebarkanCinta #MeyakiniMenghargai

4.

Ayo kita belajar jadi pelajar yang baik, mahasiswa yang baik, muslim yang baik, dan sadarilah bahwa menjadi apapun kita, harus mampu memproduksi kebaikan.

#HijrahSeharihari #HidupLebihBaik
#AyoSebarkanCinta #MeyakiniMenghargai

5.

HIJRAH ITU MENGUBAH PERILAKU BURUK MENJADI BAIK, MENGUBAH MARAH MENJADI RAMAH, MENGUBAH BENCI MENJADI CINTA, DAN MENGUBAH DENDAM MENJADI SAYANG.

#HijrahSeharihari #HidupLebihBaik
#AyoSebarkanCinta #MeyakiniMenghargai

6.

Kebaikan yang terkandung dalam Islam merupakan akhlak yang murni, baik untuk individu maupun masyarakat, di dalam lingkungan, keadaan, waktu dan tempat apapun.

#HijrahSeharihari #HidupLebihBaik
#AyoSebarkanCinta #MeyakiniMenghargai

7.

Cinta adalah cahaya yang menerangi hati untuk berbuat baik, yang didasarkan pada agama dan akal sehat yang diberi petunjuk dan dibimbing oleh Tuhan.

#HijrahSeharihari #HidupLebihBaik
#AyoSebarkanCinta #MeyakiniMenghargai

8.

Muslim milenial yang berbuat baik, akan menjadi teladan bagi orang lain. Apabila ditiru orang lain, maka ia pun akan mendapatkan pahala kebaikannya. Bukan begitu, *guys?*

#HijrahSeharihari #HidupLebihBaik
#AyoSebarkanCinta#MeyakiniMenghargai

Kita tidak hanya berbuat baik kepada manusia, namun juga kepada alam sekitar. Karena kita membutuhkannya untuk kelangsungan hidup kita.

Bukankah kita butuh hutan untuk asupan oksigen, menahan dari longsor dan banjir? Bukankah kita perlu burung untuk memangsa hama?

#HijrahSeharihari #HidupLebihBaik
#AyoSebarkanCinta #MeyakiniMenghargai

10.

Manusia bukan robot atau benda mati yang tidak memiliki perasaan. Karenanya, tak boleh dibikin sakit hati perasaannya, sebab manusia tidak dilihat dari bentuk fisik, suku, keturunan, gelar, kedudukan maupun harta; melainkan pada iman, takwa dan akhlaknya.

#HijrahSeharihari #HidupLebihBaik
#AyoSebarkanCinta #MeyakiniMenghargai

11-20

HIJRAH

Tentang Cinta

Hijrah itu tentang cinta, yang berasal dari Allah untuk mencipta kehidupan penuh kasih.

Ayo kita baca, resapi, dan

amalkan pesan dalam 10 Quotes

Tentang Cinta ini.

11.

manusia yang
tak punya cinta
tak akan punya
segalanya

#HijrahSeharihari #TentangCinta
#AyoSebarkanCinta #MeyakiniMenghargai

12.

Alfred Adler bertutur;

CINTA DIANUGERAHKAN KEPADA MANUSIA AGAR DAPAT MEMBINA KEHARMONISAN.

#HijrahSeharihari #TentangCinta
#AyoSebarkanCinta #MeyakiniMenghargai

13.

Manusia milenial yang dipenuhi rasa cinta, akan menebarkan perdamaian di dunia maya dan nyata.

#HijrahSeharihari #TentangCinta
#AyoSebarkanCinta
#MeyakiniMenghargai

14.

Cinta itu membahagiakan dan menghidupkan kita, *guys!*

#HijrahSeharihari #TentangCinta
#AyoSebarkanCinta#MeyakiniMenghargai

15.

Cinta itu energi hidup kita yang karenanya dapat menjadi berkah untuk sesama

#HijrahSeharihari #TentangCinta
#AyoSebarkanCinta #MeyakiniMenghargai

16.

SEBAB CINTA, KEHIDUPAN TERTATA, CINTA-LAH YANG MEMPERSATUKAN KITA SEMUA, DI ALAM MAYA MAUPUN DI ALAM NYATA.

#HijrahSeharihari #TentangCinta
#AyoSebarkanCinta #MeyakiniMenghargai

17.

Cinta adalah dorongan terkuat kita! Berbahagialah milenial yang punya cinta.

#HijrahSeharihari #TentangCinta
#AyoSebarkanCinta #MeyakiniMenghargai

18

MARWAH CINTA AKAN TERUS TERJAGA, CINTAILAH CINTA DAN JAUHILAH BENCI.

#HijrahSeharihari #TentangCinta
#AyoSebarkanCinta #MeyakiniMenghargai

19.

generasi milenial
yang punya cinta
akan berjiwa tulus
dan setia

#HijrahSeharihari #TentangCinta
#AyoSebarkanCinta #MeyakiniMenghargai

20.

Cinta itu, seperti kata Rumi; adalah kekuatan.

KEKUATAN KITA UNTUK MERAIH PRESTASI LEBIH TINGGI DAN LEBIH BAIK.

#HijrahSeharihari #TentangCinta
#AyoSebarkanCinta
#MeyakiniMenghargai

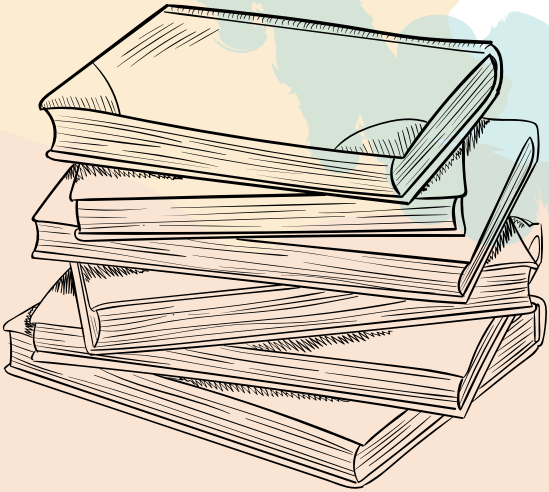

21-30

HIJRAH

Teladani Akhlak Nabi

Hijrah itu menjadi mampu berinteraksi dengan sesama melalui akhlak mulia. Nabi Muhammad hidup dengan akhlak mulia hingga kedamaian selalu menyertai langkah hidupnya.

Ayo kita baca, resapi, dan amalkan 10 Quotes tentang **Teladani Akhlak Nabi** ini.

21.

Nabi itu selalu

bermuka manis,

bukan sinis.

#HijrahSeharihari #TeladaniAkhlakNabi
#AyoSebarkanCinta #MeyakiniMenghargai

22.

MUSLIM MILENIAL YANG BERAKHLAK BAIK AKAN DICINTAI OLEH SIAPAPUN, YANG JAUH APALAGI YANG DEKAT.

AKHLAK BAIK YANG DIMILIKI OLEH SEORANG MUSLIM MENJADI MAGNET, DAYA TARIK BAGI SEKITARNYA .

#HijrahSeharihari #TeladaniAkhlakNabi
#AyoSebarkanCinta #MeyakiniMenghargai

23.

Ternyata, inti dari seluruh ajaran Islam adalah akhlak!

#HijrahSeharihari #TeladaniAkhlakNabi
#AyoSebarkanCinta #MeyakiniMenghargai

24.

Bukti dari kualitas iman seseorang adalah **baik akhlaknya kepada sesama.**

#HijrahSeharihari #TeladaniAkhlakNabi
#AyoSebarkanCinta #MeyakiniMenghargai

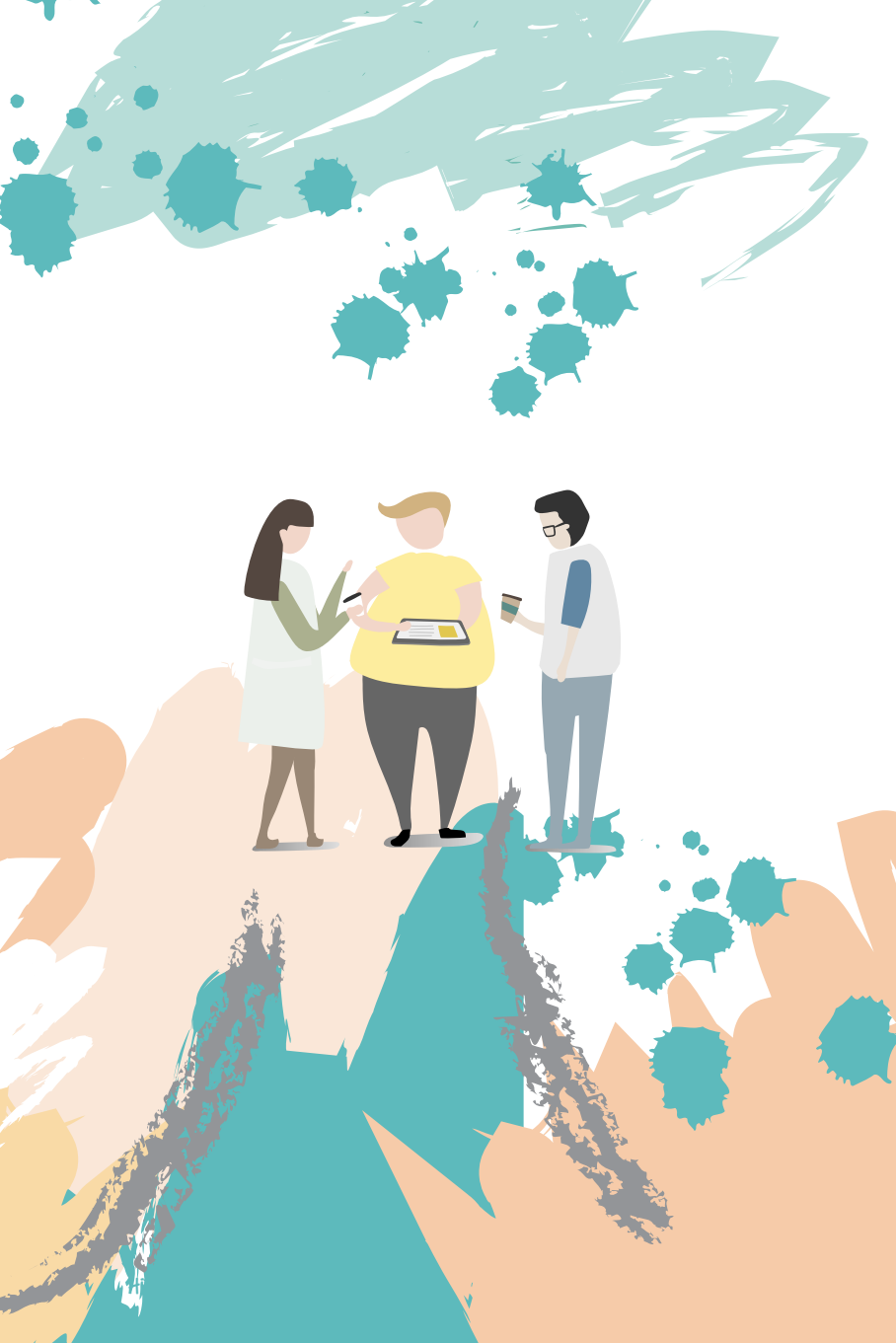

ayo kita teladani
nabi berbuat baik
kepada siapapun
tanpa terkecuali

#HijrahSeharihari #TeladaniAkhlakNabi
#AyoSebarkanCinta #MeyakiniMenghargai

25.

26.

SABAR ADALAH TANDA CINTA DAN ITULAH KEKUATAN KITA, KARENA ALLAH SWT SELALU BERSAMA ORANG-ORANG YANG SABAR.

INNALLAAHA MA'ASHAABIRIIN!

#HijrahSeharihari #TeladaniAkhlakNabi
#AyoSebarkanCinta #MeyakiniMenghargai

27.

Nabi itu selalu ajak bukan ejek sahabatnya yang salah untuk menjadi benar. Kalau kita *guys?*

#HijrahSeharihari #TeladaniAkhlakNabi
#AyoSebarkanCinta #MeyakiniMenghargai

28.

MUSLIM MILENIAL YANG BAIK AKAN BERJIHAD MENDAKWAHKAN KEBAIKAN; MENYEBARKAN CINTA DAN MENYEJUKKAN KEADAAN.

#HijrahSeharihari #TeladaniAkhlakNabi
#AyoSebarkanCinta #MeyakiniMenghagai

29.

Muslim milenial harus selalu berpikir, mempersiapkan dirinya dan berupaya agar selalu bisa bermanfaat.

Go millennial!

#HijrahSeharihari #TeladaniAkhlakNabi
#AyoSebarkanCinta #MeyakiniMenghagai

30.

Nabi adalah teladan kita panutan paling ideal bagi generasi milenial

#HijrahSeharihari #TeladaniAkhlakNabi
#AyoSebarkanCinta #MeyakiniMenghagai

مقدمة

31-40

HIJRAH

Bergaul dengan Ramah

Hijrah itu bisa bergaul sama siapapun, itulah nilai ajaran Islam *rahmatan lil 'alamin*.

Ayo kita baca, resapi, dan amalkan pesan dalam 10 Quotes tentang **Bergaul dengan Ramah** ini.

31.

MILENIAL KEREN ITU BERGAUL DENGAN RAMAH-RAMAH, BUKAN DENGAN MARAH-MARAH, GUYS!

#HijrahSeharihari #BergauldenganRamah
#AyoSebarkanCinta #MeyakiniMenghargai

32.

Saling sapa dan senyum, dua hal yang menyejukkan persahabatan kita.

#HijrahSeharihari #BergaulDenganRamah
#AyoSebarkanCinta #MeyakiniMenghargai

33.

Kelembutan itu bukan tanda kelemahan,

tapi tanda kekuatan.

#HijrahSeharihari #BergauldenganRamah
#AyoSebarkanCinta #MeyakiniMenghargai

34.

Milenial itu sukanya mengajak bukan mengejek.

#HijrahSeharihari #BergauldenganRamah
#AyoSebarkanCinta #MeyakiniMenghargai

Dalam pergaulan, kadang sengaja atau tidak; ada kesalahan, yuk kita saling memaafkan, bukan hanya pada saat lebaran.

#HijrahSeharihari #BergauldenganRamah
#AyoSebarkanCinta #MeyakiniMenghargai

35.

36.

Pergaulan yang dilandasi cinta-kasih akan indah untuk dirasakan dan disaksikan, bukan begitu bro and sis?

#HijrahSeharihari #BergauldenganRamah
#AyoSebarkanCinta #MeyakiniMenghargai

37.

AYO KITA BERJALAN DI MUKA BUMI INI DENGAN KERENDAHAN HATI, SEHINGGA DENGAN SENDIRINYA, ORANG LAIN AKAN MENGHARGAI, MENGHORMATI; MESKIPUN BUKAN DENGAN SANJUNGAN.

#HijrahSeharihari #BergauldenganRamah
#AyoSebarkanCinta
#MeyakiniMenghargai

38.

SAPAAN DAN SALAMAN, ITU BIKIN KITA DAMAI LAHIR DAN BATIN *BRO!* IYA KAN?

#HijrahSeharihari #BergaulDenganRamah
#AyoSebarkanCinta #MeyakiniMenghargai

39.

Tuhan menciptakan kita dengan perbedaan, bukan dengan keseragaman. Yuk, kita hargai dan hormati perbedaan guys!

#HijrahSeharihari #BergaulDenganRamah
#AyoSebarkanCinta #MeyakiniMenghargai

40.

Tanpa keramahan, maka kita tidak akan bisa menikmati persahabatan.

#HijrahSeharihari #BergauldenganRamah
#AyoSebarkanCinta #MeyakiniMenghargai

41-50

HIJRAH

Berdamai dengan Diri Sendiri

Hijrah itu mengubah kufur menjadi syukur. Allah akan angkat derajat bagi kita yang suka bersyukur.

Ayo kita baca, resapi, dan amalkan pesan dalam 10 *Quotes* tentang **Berdamai dengan Diri Sendiri** ini.

41.

TIDAK MEMBEDA-BEDAKAN, TIDAK MENGKOTAK-KOTAKKAN INI CIRI MILENIAL DAMAI, GUYS!

#HijrahSeharihari #BedamaidenganDiriSendiri
#AyoSebarkanCinta #MeyakiniMenghargai

42.

SAAT KEKURANGAN DIRI KITA DICELA ORANG LAIN, HADAPILAH DENGAN PENUH SABAR DAN SENYUMAN; KARENA MEMBALAS KEKERASAN DENGAN KELEMBUTAN ITU JAUH LEBIH MULIA *BRO AND SIS!*

#HijrahSeharihari #BedamaidenganDiriSendiri
#AyoSebarkanCinta #MeyakiniMenghargai

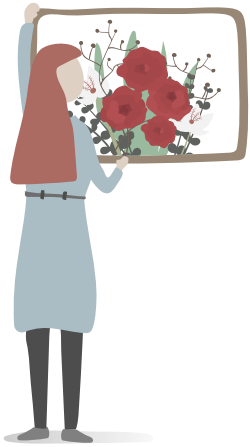

43.

MILENIAL YANG MENERIMA KELEMAHAN DIRI, ADALAH MANUSIA TERKUAT DI DUNIA. BUKAN BEGITU?!

#HijrahSeharihari #BedamaidenganDiriSendiri
#AyoSebarkanCinta #MeyakiniMenghargai

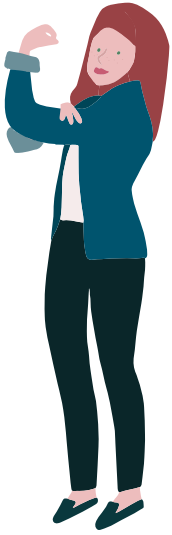

44

UNTUK BANGKIT DARI KEGAGALAN, CUKUPLAH BERDAMAI DENGAN KEGAGALAN; SEHINGGA KEGAGALAN DIJADIKAN PELAJARAN UNTUK MENCAPAI KESUKSESAN

#HijrahSeharihari #BedamaidenganDiriSendiri
#AyoSebarkanCinta #MeyakiniMenghargai

45.

Orang bijak saat *ngobrol* lebih banyak membicarakan gagasan dan ide; sementara orang kerdil lebih banyak *ngobrolin* orang lain.

Si bijak mampu berdamai dengan diri sendiri, sehingga tidak ada kesempatan untuk membicarakan kekurangan orang lain.

Sementara, si kerdil belum bisa berdamai dengan kekurangannya sehingga untuk menutupinya, ia melimpahkannya kepada orang lain.

#HijrahSeharihari #BedamaidenganDiriSendiri
#AyoSebarkanCinta #MeyakiniMenghargai

46.

Saat dicaci maki, tersenyumlah...

saat dihina, tersenyumlah...

saat diperlakukan tidak adil, tersenyumlah...

saat dikhianati, tersenyumlah!

Karena senyuman tanda bahwa kita mampu berdamai dengan diri sendiri.

#HijrahSeharihari #BedamaidenganDiriSendiri
#AyoSebarkanCinta #MeyakiniMenghargai

47.

Guys! Ayo kita teladani kekuatan dan keteguhan Nelson Mandela, yang nggak punya rasa marah dan dendam saat dirinya dipenjara oleh rezim pemerintahan. Saat ia keluar bebas dari penjara, semua orang yang pernah memperlakukannya secara tidak adil, ia maafkan sepenuh hati.

#HijrahSeharihari #BedamaidenganDiriSendiri
#AyoSebarkanCinta #MeyakiniMenghargai

48.

Dibalik tubuh ringkih Mahatma Gandhi terdapat keberanian, kewelasasihan, dan kedamaian yang merobohkan penjajahan Bangsa Inggris selama ratusan tahun dengan gerakan kasih sayang.

Ia (Mahatma Gandhi) memulainya dari berdamai dengan diri sendiri.

#HijrahSeharihari #BedamaidenganDiriSendiri
#AyoSebarkanCinta #MeyakiniMenghargai

49.

Untuk mendamaikan orang lain,

kita harus mampu berdamai dengan diri sendiri dulu.

#HijrahSeharihari #BedamaidenganDiriSendiri
#AyoSebarkanCinta #MeyakiniMenghargai

50.

MEMENUHI HAK TUBUH UNTUK SEHAT, BERTENAGA, DAN SELALU DALAM KONDISI BUGAR MERUPAKAN WUJUD DARI BERDAMAI DENGAN DIRI SENDIRI.

#HijrahSeharihari #BedamaidenganDiriSendiri
#AyoSebarkanCinta #MeyakiniMenghargai

51-60

HIJRAH

Saling Sayang

Hijrah itu mampu menebarkan kasih sayang dengan sahabat, kerabat, tetangga dan masyarakat lainnya.

AYO KITA BACA, RESAPI, DAN AMALKAN PESAN DALAM DALAM 10 QUOTES TENTANG SALING SAYANG INI.

51.

NGGAK RUGI KOK, KALAU KITA BERKAWAN. KITA BISA SALING PEDULI, TOLONG MENOLONG, DAN SALING MENGHORMATI.

#HijrahSeharihari #SalingSayang
#AyoSebarkanCinta #MeyakiniMenghargai

52.

Kawan..

Mengasihi itu memberikan kebahagiaan.

Dan menyayangi itu juga memberikan kebahagiaan.

#HijrahSeharihari #SalingSayang
#AyoSebarkanCinta #MeyakiniMenghargai

53.

Bekerjalah dengan cinta,
karena cinta energi kita semua.

#HijrahSeharihari #SalingSayang
#AyoSebarkanCinta #MeyakiniMenghargai

54.

SALING SAYANG, KARENA ANTARA AKU, KAMU DAN KITA ITU BERSAUDARA.

#HijrahSeharihari #SalingSayang
#AyoSebarkanCinta #MeyakiniMenghargai

55

Kerukunan itu tanda bahwa kita saling sayang.

#HijrahSeharihari #SalingSayang
#AyoSebarkanCinta #MeyakiniMenghargai

56.

Dengan saling sayang dan cinta, perdamaian akan tercipta diantara kita.

Guys! Aku dan kamu memang berbeda, satu hal yang bikin kita sama, yaitu "cinta".

#HijrahSeharihari #SalingSayang #AyoSebarkanCinta #MeyakiniMenghargai

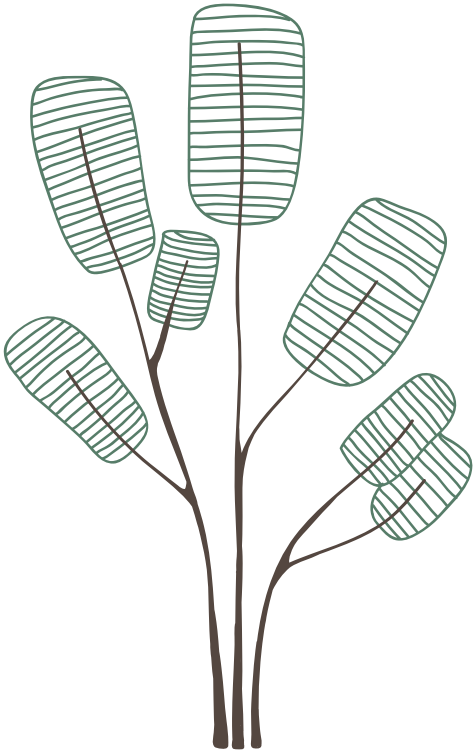

57.

PERSAHABATAN ADALAH TANDA HUBUNGAN SALING SAYANG, BERSAHABAT, BERKAWAN, BERTEMAN, ITU SAMA SAJA, SAMA-SAMA BERSAUDARA.

#HijrahSeharihari #SalingSayang
#AyoSebarkanCinta #MeyakiniMenghargai

58.

Indahnya negeri ini,
bila kita bisa saling sayang.
Pasti akan saling mendukung dan saling menguatkan.

#HijrahSeharihari #SalingSayang
#AyoSebarkanCinta #MeyakiniMenghargai

59.

Dengan saling sayang,

dunia seolah tetesan surga.

Surga yang membuat hidup sehari-hari menjadi aman dan bahagia.

#HijrahSeharihari #SalingSayang
#AyoSebarkanCinta #MeyakiniMenghargai

60.

AYO KITA SALING SAYANG DENGAN SESAMA MANUSIA, AGAR HIDUP KITA TERASA INDAH DAN BAHAGIA SEPERTI DI SURGA.

#HijrahSeharihari #SalingSayang
#AyoSebarkanCinta #MeyakiniMenghargai

61-70

HIJRAH

Sahabatan Meski Beda Agama

Hijrah itu meski
beda-beda tetap sama-sama,
seperti judul buku serial Gen
Islam Cinta ya, guys!

Ayo kita baca dan amalkan pesan dalam 10 *Quotes* tentang Sahabatan Meski Beda Agama ini.

61.

KITA BISA TETAP SAMA-SAMA *KOK*, SEKALIPUN KITA BEDA AGAMA.

AKU DAN KAMU ADALAH SAUDARA.

#HijrahSeharihari #SahabatanMeskiBedaAgama
#AyoSebarkanCinta #MeyakiniMenghargai

62.

PERBEDAAN AGAMA NGGAK HARUS BIKIN KITA JADI MUSUHAN, KITA TETAP SAHABATAN.

#HijrahSeharihari #SahabatanMeskiBedaAgama
#AyoSebarkanCinta #MeyakiniMenghargai

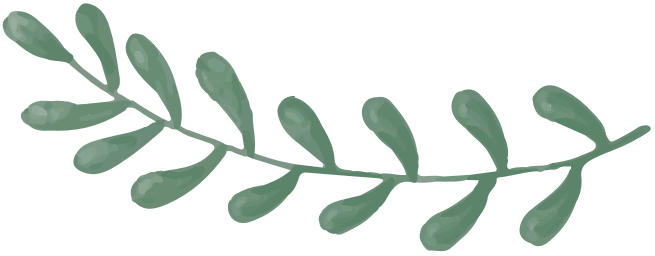

63.

LEBIH BAIK SAHABATAN DARI PADA MUSUHAN. SAHABATAN ITU BIKIN *HAPPY*, MUSUHAN BIKIN SEDIH.

#HijrahSeharihari #SahabatanMeskiBedaAgama
#AyoSebarkanCinta #MeyakiniMenghargai

64.

Aku dan kamu itu sama.
Sama-sama Indonesia,
sama-sama manusia,
Sama-sama makhluk-Nya.

#HijrahSeharihari #SahabatanMeskiBedaAgama
#AyoSebarkanCinta #MeyakiniMenghargai

65.

Meski tetangganya beda agama,

tetapi Nabi selalu berusaha

menjadi tetangga yang baik.

#HijrahSeharihari #SahabatanMeskiBedaAgama
#AyoSebarkanCinta #MeyakiniMenghargai

66.

Kawanku, kita akan tetap sahabatan meski kita beda agama.

#HijrahSeharihari #SahabatanMeskiBedaAgama
#AyoSebarkanCinta #MeyakiniMenghargai

67.
Cinta itu mengikat
tali persahabatan kita
#HijrahSeharihari #SahabatanMeskiBedaAgama
#AyoSebarkanCinta #MeyakiniMenghargai

WALAU BANYAK SEKALI PERBEDAAN, KITA TETAP BERSAUDARA, *GUYS!*

#HijrahSeharihari #SahabatanMeskiBedaAgama
#AyoSebarkanCinta #MeyakiniMenghargai

68.

69.

KITA TAK BISA HIDUP SENDIRI, KITA HANYA BISA HIDUP BERSAMA-SAMA, TERIMA KASIH TELAH MENJADI KAWAN SETIA WALAU KITA BERBEDA.

#HijrahSeharihari #SahabatanMeskiBedaAgama
#AyoSebarkanCinta #MeyakiniMenghargai

70.

Persahabatan adalah ikatan perdamaian yang kuat dan kokoh

#HijrahSeharihari #SahabatanMeskiBedaAgama
#AyoSebarkanCinta #MeyakiniMenghargai

71-80

HIJRAH

Sebar Cinta di Medsos

HIJRAH ITU MENGUBAH KOMUNIKASI DI MEDSOS DARI YANG PENUH AMARAH, JADI YANG PENUH RAMAH.

Ayo kita baca dan amalkan pesan dalam 10 *Quotes* tentang Sebarkan Cinta di Medsos ini.

71.

STATUS YANG KITA UPDATE DI MEDIA SOSIAL, MENCERMINKAN KUALITAS PRIBADI KITA DI ALAM NYATA. AYO KAWAN, KITA SEBARKAN CINTA.

#HijrahSeharihari #SebarkanCintadiMedsos
#AyoSebarkanCinta #MeyakiniMenghargai

72.

Guys! Kita hidup di zaman milenial, bukan kolonial, ayo kita sebarkan perdamaian di media sosial.

#HijrahSeharihari #SebarkanCintadiMedsos
#AyoSebarkanCinta #MeyakiniMenghargai

73.

Menghargai, menghormati, dan memuliakan manusia bisa juga melalui *update status* di medsos dengan penuh keramahan bukan kemarahan.

#HijrahSeharihari #SebarkanCintadiMedsos
#AyoSebarkanCinta #MeyakiniMenghargai

74.

Siapa saja nih yang mampu ngelola medsos dengan bijak, berarti ia telah mampu menjaga lisannya dari kekejian dan kemungkaran. Hufh..

#HijrahSeharihari #SebarkanCintadiMedsos
#AyoSebarkanCinta #MeyakiniMenghargai

75.

SEKARANG KITA HIDUP DI ZAMAN MILENIAL, BUKAN KOLONIAL, YANG MESKIPUN SERBA PRAKTIS TAPI HARUS TETAP TAKTIS.

#HijrahSeharihari #SebarkanCintadiMedsos
#AyoSebarkanCinta #MeyakiniMenghargai

76.

PIKIRAN IALAH PENGAWAS TINDAKAN. MAKANYA, **SEBELUM KITA NGE-*POSTING* INFORMASI, BERPIKIRLAH!** KARENA DENGANNYA, KITA BISA MELAKUKAN *CHECK AND RECHECK* TERLEBIH DAHULU, SEHINGGA APA YANG KAMU *SHARING* KEBENARANNYA MENDAPATKAN NILAI 100.

#HijrahSeharihari #SebarkanCintadiMedsos
#AyoSebarkanCinta #MeyakiniMenghargai

77.

ZAMAN DULU, KEMULIAAN SESEORANG ADA DALAM SIKAP, KATA-KATA, DAN TINDAKAN. DI ZAMAN MILENIAL, KEMULIAAN SESEORANG, BISA DINILAI (JUGA) DARI STATUS DI MEDSOS: BAIK ATAU BURUKKAH TIMELINE-NYA?!

#HijrahSeharihari #SebarkanCintadiMedsos
#AyoSebarkanCinta #MeyakiniMenghargai

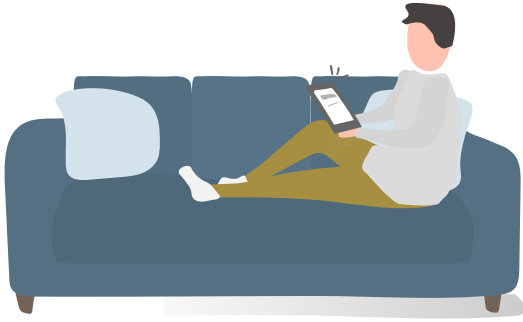

78.

Ayo kawan, kita harus cerdas menggunakan media sosial untuk menebarkan cinta dan damai di negeri ini.

#HijrahSeharihari #SebarkanCintadiMedsos
#AyoSebarkanCinta #MeyakiniMenghargai

79.

GUYS! TAKKAN ADA STATUS MEDSOS YANG MENYINGGUNG PERASAAN;

SAAT HATI DAN PIKIRAN KITA DIJADIKAN PANGLIMA DALAM BERTINDAK.

#HijrahSeharihari #SebarkanCintadiMedsos
#AyoSebarkanCinta #MeyakiniMenghargai

Jadilah online shoper, blogger, influencer dan netizen yang penuh cinta. Sebab, baik dan buruknya kita terletak (juga) dalam kebijaksanaan menggunakan medsos.

#HijrahSeharihari #SebarkanCintadiMedsos
#AyoSebarkanCinta #MeyakiniMenghargai

80.

91-100

HIJRAH

Toleransi adalah Hijrah

Hijrah itu bikin semangat toleransi
dalam kehidupan kita sehari-hari.

AYO KITA BACA, RESAPI, DAN AMALKAN PESAN DALAM 10 QUOTES TENTANG **TOLERANSI ADALAH HIJRAH** INI.

91.

HIJRAH TERBAIK ADALAH MENGUBAH DIRI DARI YANG INTOLERAN JADI YANG TOLERAN.

#HijrahSeharihari #ToleransiAdalahHijrah
#AyoSebarkanCinta #MeyakiniMenghargai

92.

Milenial yang hijrah pasti bisa menghargai perbedaan, toleran itu keren guys!

#HijrahSeharihari #ToleranituKeren
#AyoSebarkanCinta #MeyakiniMenghargai

93.

Guys, kita sudah hijrah.
Dulu kita saling membenci,
sekarang kita saling
mencintai.

#HijrahSeharihari #ToleranituKeren
#AyoSebarkanCinta #MeyakiniMenghargai

94.

Perbedaan adalah rahmat, bukan laknat.

Karena itu kita harus hargai dan hormati.

#HijrahSeharihari #ToleranituKeren
#AyoSebarkanCinta #MeyakiniMenghargai

95.

Toleransi itu saling ajak,

bukan saling ejek.

#HijrahSeharihari #ToleranituKeren
#AyoSebarkanCinta #MeyakiniMenghargai

Toleransi

96.

MILENIAL ITU MAMPU BERHIJRAH DARI PEMBENCI MENJADI PENCINTA.

#HijrahSeharihari #ToleranituKeren
#AyoSebarkanCinta #MeyakiniMenghargai

97.

TOLERANSI ADALAH KEBAHAGIAAN. KITA HANYA AKAN JADI MILENIAL YANG BAHAGIA, JIKA KITA TOLERAN.

#HijrahSeharihari #ToleranituKeren
#AyoSebarkanCinta #MeyakiniMenghargai

Toleransi itu menguatkan kita, dengannya kita saling tolong menolong, dengannya kita dapat saling bekerjasama.

#HijrahSeharihari #ToleranituKeren
#AyoSebarkanCinta #MeyakiniMenghargai

BAYANGKAN, JIKA TAK SALING TOLERAN, KITA AKAN HIDUP DALAM PEPERANGAN.

#HijrahSeharihari #ToleranituKeren
#AyoSebarkanCinta #MeyakiniMenghargai

99.

100.

GUYS,
ALLAH AJA
MAHATOLERAN
TERHADAP HAMBA-
NYA.MASA KITA
ENGGAK?!

#HijrahSeharihari #ToleranituKeren
#AyoSebarkanCinta
#MeyakiniMenghargai

Tentang

Adzka & Azky

Nama lengkapnya **Adzkarullah Ramadansyah Pratama Putra (Adzka)** & **Azkyatul Qotrunnada Aulia Putri (Azky)** adalah anak kembar Mama Wiwi & Papa Mulani, cucu pertama H. Abdul Rohim Hasan & Hj. Nadyatul Munawaroh Aqdhiwijaya.

Adzka & Azky itu sama tapi ada bedanya, lahir di tanggal yang sama, 28 Desember 1999 tapi di waktu yang beda, Adzka & Azky lahir ke dunia ini hanya beda waktu lima menit.

Adzka & Azky sama-sama lahir di Kota Tangerang tetapi ada bedanya, Adzka terlahir sebagai laki-laki, sedangkan Azky terlahir sebagai perempuan.

Adzka & Azky sama-sama punya cita-cita tapi tetap ada bedanya, Adzka bercita-cita menjadi ahli hukum, karena ingin menegakkan keadilan di negeri ini. Azky bercita-cita jadi dokter, karena ingin bisa menyembuhkan orang-orang yang sakit menjadi sehat, menurut Azky kesehatan itu *urgent* banget!

Adzka & Azky itu sama, dalam buku Hijrah Sehari-hari Milenial ini, Adzka & Azky ingin sama-sama bikin dunia ini jadi lebih sejuk dan damai.

"Siapapun yang terhibur dengan buku-buku kebahagiaan tak akan pernah sirna dari dirinya".

-Ali Bin Abi Thalib

Ayo dapatkan koleksi buku-buku serial Gen Islam Cinta dan ikuti program-program GIC lainnya.

Info Selengkapnya
www.islamcinta.co

RASUL pun
MAU NGOBROL

TAAT PADA AGAMA,
SETIA PADA NEGARA

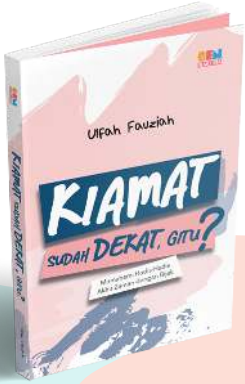
Ulfah Fauziah
KIAMAT
SUDAH DEKAT, GITU?

Siti Aisah
beda-beda
tetap sama-sama

BHINNEKA TUNGGAL IKA

DEKLARATOR

GEN ISLAM CINTA